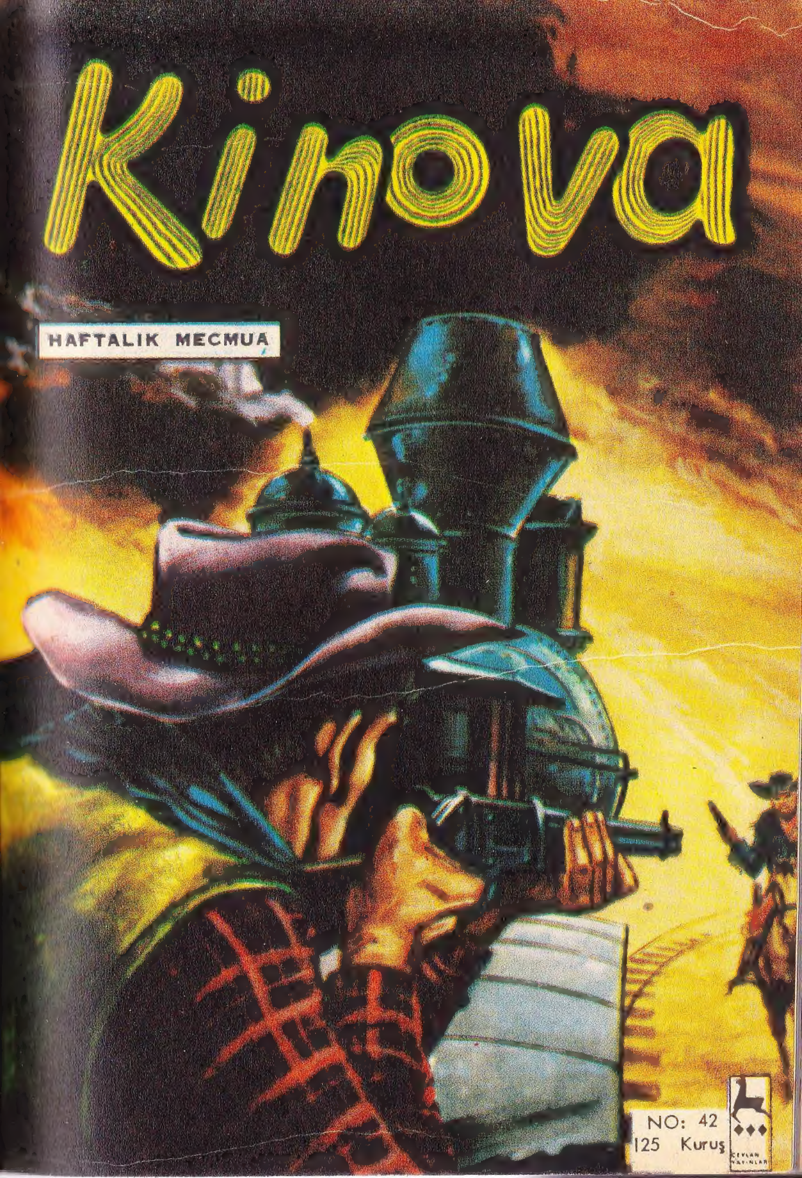
Kinova
HAFTALIK MECMUA
NO: 42
125 Kuruş
CEYLAN YAYINLARI

Gülelim

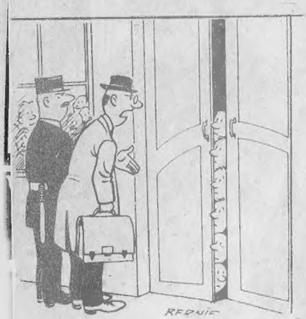

-Kapıdan çekilin de gireyim. Ben yeni öğretmeninizim..

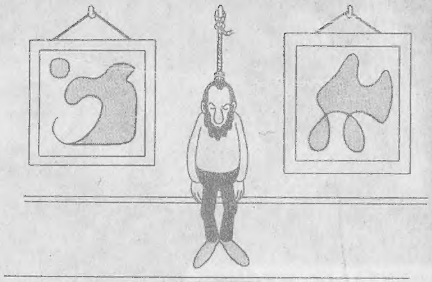

YAZISIZ

YAZISIZ

-Yalnız başıma karar veremiyeceğime nereden hükmettiniz.?

-Kapıdan çekilin de gireyim.

Kinova

No:42

TÜRKİYE'DE NEŞİR HAKKI CEYLAN YAYINLARINA AİTTİR.

SEN ATLARA BAK GİT KÜÇÜKKARTAL !..
UGH!
DUYDUNUZ MU?
EVET!
AZ SONRA...
İLERİ!
O TARAFA KOŞARLAR
HEY! BURADAYIZ.
BARTON!.. BARTON!..
BURAYA GELİN!..
BU SIRADA İSE KAHRAMANLARIMIZ.
DAHA HIZLI!..
YEAAA!..
BAK SİLVER! TOLEO DAĞI ŞU!..
VAYCANINA! TOLEO DAĞI BU DEMEK!..
BU DAĞ HAKKINDAKİ EFSANEYİ BİLİR MİSİN SEN?
EVET! GÜNEŞ EVİ'NİN HAZİNELERİ EFSANESİ...
5/2

İŞTE İLERİ!.
KOŞUN ÇABUK!
İŞTE SİNYOR. BARTON! İLERİDELER GALİBA..
BELKİ DE HAZİNEYE GİDİYORLARDIR. TAKİP EDELİM ONLARI
ÖYLEYSE BU EFSANENİN BİR HAKİKAT TARAFI VARDIR.
AZ SONRA MABEDE VARIRIZ ZATEN.
HAYDUTLAR PEŞİMİZDELER. VER TÜFEĞİNİ KÜÇÜK KARTAL!.
AL! SENİ MABETDE BEKLİYECEĞİM.
SEN DE ŞUNU AL ÖYLEYSE YANINA
VER!. KENDİMİ KORURUM BUNUNLA İCAB EDERSE.
SİLVER YEDEKTEKİ ATA ATLAR VE...
5/3

YAKLAŞIN BAKALIM ÇAKAL_ LAR.
YA- VAŞLIYOR.
AT DEĞİŞTİ.. NE ŞEYTAN LIK DÜŞÜNÜYOR ACABA?
VE SİLVER ATEŞE BAŞLADI
ŞİMDİ CÜMBÜŞ BAŞLIYACAK.
İLK ELDE BARTON'UN ATI VURU- LUR
ALÇAK!..
EYVAH!.
BENİM İÇİN DE SÜRPRİZ OLDU DOĞ- RUSU BU..
5/4

İLERİ! DURMAYIN! MUTLAKA YAKALAYIN O KÖPEĞİ! KOŞUN! KOŞUN!
TAKİPTEN VAZGEÇMEK NİYETİNDE DEĞİL BUNLAR.
BİR İKİ LÂF DAHA EDEYİM ÖYLEYSE ŞUNLARA BELKİ İKNA EDERİM.
AH!
SÜRÜN ATLARI!
MABEDE EPEY YAKLAŞTIM. KÜÇÜKKARTAL ORADA BEKLİYORDUR ŞU ANDA. BENİ.
BU SIRADA HAYDUTLAR DA SİLVER'E HAYLI YAKLAŞMAKTADIR.
5/5

BU ARADA SİLVER'İN ATI DA BİR KURŞUN YER VE...
YAŞASIN!
FAKAT SİLVER ATIN SIRTINDAN DERHAL YERE ATLAYIVERİR...
HOP!..
VE KOŞMAĞA BAŞLAR..
ZIP
KURŞUNLARDAN DA KURTULDUM ÇOK ŞÜKÜR.
ZIP.
ZIP
O KADAR ÜMİTLENMEYİN BAKALIM!

TESLİM OL! KAÇAMIYACAKSIN SİLVER.
VE SİLVER CEVABINI VERİR..!
BANG
VAY NAMUSSUZ!
YERİ GAYET GÜZEL!
AH!
ÇATTIK!..
DURUN! YAKLAŞMAYIN O HINZIRA ŞİMDİLİK!
ÂLÂ! BEN DE MABEDE KOŞAYIM BU ARADA...
5/7

O ZAMANA KADAR ANCAK KANYONA VARABİLİRLER
MABEDE YAKLAŞTIKÇA İÇİM BİR TUHAF OLUYOR..NE DE OLSA KIZILDERİLİ KANI VAR BENDE DE..
VE AZ SONRA HAYDUTLAR TEKRAR HÜCUMA GEÇERLER.
NEREDE BU?
UZAKTA OLAMAZ!
BAKIN!. DAR BİR YOL ÇIKIYOR ŞURADAN TEPEYE!. İLERİ!.
BU ESNADA SİLVER MABEDE VARMIŞTIR.
5/8
GÜNEŞ EVİ!.

BURADA
KÜÇÜK KARTAL!
YUKARI GEL!
AMMADA KORKUNÇ BİR YER!
BİR MABET BURASI! GİRİLECEK YER DEĞİL.
BIRAKIN BU LÂFLARI DA YÜRÜYÜN ÇABUK!.
DİKKAT! BAKIN! ŞURADA İŞTE! MERDİVENDEN ÇIKIYOR.
5 9

VE ATEŞ BAŞLAR...
AVLIYACAKLAR BENİ..
ZIP
ZIP
YARALI DEĞİLSİN YA?
DEĞİLİM KÜÇÜKKARTAL!.
AFERİN SANA!.
YUKARI ÇIKAMAZLAR ARTIK.
AMAN DİKKATLI OL!.
MABEDE HÜCUM EDENLERİ MANITU CEZALANDIRACAK.
ZIP
ZIP
BEYAZLAR MANITU'YA İNANMAZLAR KÜÇÜK KARTAL.
YA SEN?
BEN İNANIRIM.. KARDEŞİM BEN KIZILDERİLİLERE...
MABEDE SALDIRAN BEYAZLAR ÖLECEK
5
10

OLABİLİR KÜÇÜK KAR-TAL!
AAH!
ORAYA ÇIKMAYIN!.. HERİF ATTIĞINI VURU-YOR GÖRMÜYORMU-SUN?
ARKADA BİR GEÇİT Mİ VAR?
EVET!.. KANYON'A ÇIKIYOR.
BEN BİR BAKA-YIM GEÇİDE AL!..
AYNI ANDA.
ATEŞİ KES-TİLER! İLERİ ARKADAŞLAR
KAÇMIŞ-LARDIR BELKİ!
BİR TUZAK DA OLABİLİR BU..
OYNUYOR HERİF BİZ LE!
5
11

BENİ TAKİP EDİN!. HUCUUM!
GÖRÜR GÖRMEZ DE ATEŞ EDİN!
FAKAT HAYDUTLAR MERDİVENİN DİBİNE VARDIKLARINDA..
DİKKAT
(?)
NE OLDU? GELDİLER Mİ?
BİRİNİ TEMİZLEDİM!..
VER ŞU TÜFEĞİ ÖYLEYSE BANA BAKALIM SEN..
SEN ÇIK YAVAŞ YAVAŞ YUKARI...
YA SİZİ KİM KORUYACAK BAKALIM?
BANG!
5

DİKKAT!
AH!
ORTALIK KARIŞIVERİR..
KAÇIN
SEN DOLDURADUR ŞUNU!..
ŞİLVER TABANCALARINI DA BOŞALTIR VE...
BANG
BANG
BANG
BANG
HAY AKSİ!
EYVAH!..
TAMAM!
KAÇTILAR DEĞİL Mİ?
HARCIYACAK BU BİZİ!
HÜCUM ETMEMİZ DELİLİK OLUR.
BARTON'A HABERİ VERELİM

BİRİ BARTON'A HABER VERMEK ÜZERE GİDER.. ORADA KALANLAR İSE...
SİZ DİKKATLERİNİ BAŞKA YÖNE ÇEKİN. BEN YUKARIYA TIRMANAYIM.
FAKAT AZ SONRA...
AH!
HERİF ÇOK AÇIK GÖZ!
ÇİN GİBİ BİR ADAM! ÇATTIK!
BİRAZ RAHAT DURURLAR ARTIK!..
EVET!..
BEYAZLAR BUNLAR BAK!..
GÜNEŞ MABEDİNE GİRMİŞLER.
5
14

MABEDİ RAHATSIZ EDENLER ÖLECEK-LER.
SEN GÖZCÜ-LERİNİ TEMİZ-LE! BEN MABE-DE GİDECEĞİM.
BÖYLECE APAÇİLER DER-HAL HAREKETE GEÇER-LER.
VE KERTENKELE GİBİ SÜRÜNEREK ATLARA YAKLAŞIRLAR
ÖTE YANDAN
SİLVER'İ MABETTE SIKIŞTIRDIK PATRON.
ALA! YÜRÜ EL MORO! ELİ-MİZDE DEMEK-TİR ARTIK!
AYNI ANDA.
TA-MAM!
AH!
KI-ZIL DERİ LİLER!
5

AH!
SARI BENİZLİLERİN ATLARINI TOPARLAYIN!..
ÖBÜRLERİ DE GEÇİTTELER.
DAĞDAN TIRMANIP ÖNLERİNE GEÇECEĞİZ.. İLERİ!..
APAÇİ'LER KAYALARA TIRMANMAĞA BAŞLARLAR...
AZ SONRA..
İŞTE ORADALAR.
5/16
BANG

YAZIKLAR OLSUN! BEŞPARA ETMEZSİNİZ HİÇ BİRİNİZ
AH!
O DA NESİ?
İŞTE.
YERE YATIN! HÜCUMA UGRADIK!
AH!
ZIP
ZIP
AZ İLERDE...
BEYAZLAR GEBERECEKLER!
NEREDEN ÇIKTILAR BUNLAR DA ŞİMDİ?
SİLVER'İ KAÇIRDIK DEMEKTİR ARTIK.
5/17
CEZALARINI BULUYORLAR.
SİLÂH SESİNİ DUYDU ÖBÜR KABİLELER GALİBA.

BİRAZ SONRA...
BARTON'UN HÂLİ DUMAN... ADAMLARINI HEP KIRDILAR..
VOAH! APAÇİLER DÜŞMANLARIMIZIN HESABINI GÖRDÜLER.
AMA BİZİ DE AFFETMİYECEKLERDIR.
GİZLİ YOLDAN KAÇACAĞIZ KÜÇÜK KARTAL!.
AH
ATEŞ! DURMAYIN! ATEŞ YAĞDIRIN O ALÇAKLARA.
BİZDEN YÜKSEKTELER ONLAR BARTON! KAÇMALIYIZ BURADAN.
HERKES CANINI KURTARSIN ÖYLEYSE!
5/18

AMA GEÇ KALMIŞLARDIR.
AHH!
ZIP
BU SIRADA GİZLİ YOLDA...
BU GEÇİDİ BİLİRLER A-PAÇİLER.
AMA BİZİ GÖR-MEDİLER.
5/19
BELKİ DE HAZİNE BU YOLDAN KAÇIRIL-MIŞTI...
BURASI DA BİR MAĞA-RA BAK.
ÂLÂ!

SONRA..
İŞTE ÇIKIŞ KAPISI!
BEN ÖNDEN ÇIKAYIM, DUR!
AYAK SESLERİ VAR.
ÇIKAR ÇIKMAZ KEMENTLERİ FIRLATIN.
NİTEKİM KAHRAMANLARIMIZ KAPIDAN ÇIKAR ÇIKMAZ.
MANITU!
SENİ GEBERTİRDİM AMA.
VE YOLA KOYULURLAR...
APAÇİLERİN KÖYÜNDE...
BU DA BİR KIZILDERİLİ.
BUNLAR MABEDE GİRMİŞLERDİ. YAKALADIK GİZLİ YOLDA.
5/20

ŞAFAKTA ÖLDÜRÜLECEK İKİSİ DE..
VOAH!
SENİ TANIYORUZ KIZILTUG! BİR APAÇİ DÜŞMANISINDIR.
BÖYLECE ŞAFAĞI BEKLERKEN.
REİSİN SÖZLERİ DOĞRU MUYDU
TAMAMEN DEĞİL!.
DEMEK APAÇİ DÜŞMANI DEĞİLSİN!..
HAYIR! MANİTU BİZİ KORUYACAKTIR.
BİRAZ SONRA...
ŞURAYA BAKIN! ÖBÜR BEYAZLAR OLABİLİR BUNLAR!
?
MABEDE GİRENLER KURTULAMAZLAR CEZADAN!
5/21
YAKALAYIN ŞUNLARI.

İLERİ! MUHARİPLERİM! MÜTECAVİZ SARIBENİZLİLERE ÖLÜÜM!..
YEAA!.
BÖYLECE APAÇİLER BARTON'UN KAÇABİLMİŞ ADAMLARINA SALDIRIRLAR...
NÖBETÇİ İLE YALNIZ KALDIK BU KURTULMAMIZ İÇİN BİR FIRSAT!
YA!
NÖBETÇİ AZ İLERDE DOLAŞMAKTADIR. İŞTE TAM ARKASINI DÖNDÜĞÜ SIRADA..
SİLVER, KÜÇÜK KARTAL'A ÇİZMESİNDEN BIÇAĞI ALMASINI VE İPLERİ KESMESİNİ FISILDAR...
OLDU! KESTİM İPLERİ!..
5 22

ELLERİ SERBEST KALAN SİLVER FAALİYETE GEÇER.
KÜT!!
BU İŞ TE OLDU KÜÇÜK KAR-TAL.
DEDİĞİNİ YAPTIM BEN!
BU TÜFEK ÇOK İŞİMİZE YARIYA-CAK.
ÇA-BUK OL!
BÖYLECE SİLVER VE KÜÇÜK KAR-TAL YOLLARINA DEVAM EDERLER
5
23
BİR KASA-BA İYİCE DİN-LENİRİZ BURA-DA ÇOK YORUL-DUK ZİRA...

SEN HAREKETLE-RINDE SERBESTSIN KÜÇÜK KARTAL
BEN SEN-LENİM..
ATLARINI BIRAKIRLAR VE...
BİR OTEL BULURUZ ŞİMDİ...
İŞTE! BURADA KALABİLİRİZ MESELA ŞİMDİ...
HOTEL-SA
BAK HELE! İKİ RENGİ BOZUK..
NE CESA-RET BU BÖYLE?
İKİ KİŞİ İÇİN ODA İSTİYORUZ OTELCİBAŞI...
BU KIZILDERİLİ PİCİ DE Mİ OTELDE KALA-CAK?
HEM SENİN DE HANGİ CİNSTEN OLDUĞUN PEK BELLİ DEĞİL.
5
24

SAAT DOKUZDAN SONRA KIZILDERİLİLER ALINMAZ BAZI YERLERDE OTELLERE...
GU-GUK! GU-GUK
BANG
?
SİLVER TABANCASINI ÇEKİP DOKUZU HABER VEREN GUGUKLU KUŞU VURUR...
CRASH
DELİRDİN Mİ SEN? SAATİMİ MAHVETTİN.
ARTIK SAATİN DOKUZU GEÇMİYECEK!
YETER!. DEFOLUN BURADAN.
DEMEK ISRAR EDİYORSUN?
5 25
BİRAZ SONRA...
DURUN! PEKİ KABUL ETTİM.

YARIN BU VAKTE KADAR SAAT DOKUZA ON VAR ANLAŞILDI MI?
EVET!.. EVET!.. ANLAŞILDI. YARIN BU VAKTE KADAR.
BAŞKA BİR DİYECEĞİN?
YOK! HAYIR!..
ŞİMDİ EN TEMİZ ODANI AÇ BAKALIM KÜÇÜKKARTAL'A!..
BAŞÜSTÜNE EFENDİM!
HERKES TEZGAH BAŞINA! İÇKİLER BENDEN DURMAYIN!..
YIPPEEY!
GECE VAKTİ KASABANIN DIŞINDA...
AZ KALDI GEBERİYORDUK BİZ DE...
5/26

O HINZIR SİLVER KURTULDU MU ACABA APAÇİLERİN ELİNDEN!
BUNDAN HİÇ ŞÜPHEN OLMASIN! KURTULMUŞTUR O!.
BELKİ DE APAÇİLERİ BAŞIMIZA BELÂ ETMEK İÇİN MAHSUS BİZİ MABEDE ÇEKMİŞTİR.
AZ SONRA ÇİFTLİKTE.
ARABA!
CİM!..
BENİM PATRON!
BU SERSEMLERİN YANINDA BİR ŞEY AÇMAYIN!.
NASIL GEÇTİ YOLCULUĞUN?
ÜÇ YOLCU GETİRDİM! İÇERDELER.
5
27
APAÇİ DENEN O ÇAKALLARIN HÜCUMUNA UĞRAMIŞLAR ZAVALLILAR.
HAYDUT OLMASINLAR.

ONU BİLMEM! BURAYA KADAR GETİRMEM İÇİN İYİ PARA VERDİLER BANA!
BAYLAR! BURAYA KADAR.
TEŞEKKÜR EDERİZ..
HÜCUMA UĞRAMIŞSINIZ ÖYLE Mİ?
EVET!. ARKADAŞLARIMIZIN HEMEN HEPSİNİ KAYBETTİK MAALESEF.
APAÇİLERİN TOPRAKLARINA GİRMEMELİYDİNİZ.
5
KASTEN GİRMEDİK. KAZA İLE OLDU.. DURUMU ŞERİFE BİLDİRECEĞİM ŞİMDİ GİDİP.
SABAH DA YAPABİLİRDİNİZ BU İŞİ YA...
EVET!. HAZİNEYİ BULACAĞIM.
YOAH!
SİLVERİN SESİ..
5/28

O KÂĞITTA HAZİNENİN YERİ Mİ YAZILI KIZIL-TÜY?
EVET! AMA PEK ÖRTÜLÜ BİR ŞEKİLDE..
ANLA-DIN MI BU OKU-DUKLA-RIMDAN BİR ŞEY?
TABİİ AN-LA-DIM!
PANTER VE KARTAL'IN YERİNİ Bİ-LİYORUM.
SENİ ORAYA GÖ-TÜREBİLİRİM BEN...
SAHİ Mİ SÖY-LÜYOR-SUN KÜ-ÇÜK KAR-TAL!
TABİİ!. TOTEM-LER MABEDİN-DEN SONRA GE-LEN DAĞ VE VA-Dİ ARASINDA.
ARSLAN DOSTUM BENİM!
EVET! GÖ-TÜRECEĞİM SENİ ORAYA..
BU SURETLE GÜNEŞ EVİ EFSANESİ DE AYDIN-LANMIŞ OLACAK...
5 29
VOAH!.

BU İŞ BİTİNCE DE DAVNİ'LERE DÖNERİZ SEN-LE!..
EVET! O İŞİ BİTİRECEĞİZ..
YARIN SABAH HAREKET EDERİZ!..
AKŞA-MA VARI-RIZ HA-ZİNENİN YERİNE.
BAR...
SSSS!..
AZ SONRA ÜÇ KAFADAR
ŞANSLIY MIŞIZ HA...
DOĞRU!
EVET ÖYLE!
DİNLEYİN DOSTLARIM! SİZ-LERİ DE HAZİNEYE OR-TAK EDİYORUM...
SAĞ OL BARTON!
TEŞEKKÜR EDERİZ.
BİZ YARIN ŞAFAKTAN EVVEL HAREKET EDER ONU YOLDA BEKLERİZ.
5

CO!. SEN YOL HAZIRLIĞI YAP!. BİR KAÇ DA GÖZÜ PEK ADAM BUL!
PEKİ PATRON!..
HELE HAZİNEYİ BULUP ÇIKARSIN... ONU GEBERTMEKTE BİR AN BİLE TEREDDÜT ETMİYECEĞİM..
HAYDİ BAKALIM!
TOTEMLER GEÇİDİNE GİDİYORUZ DEĞİL Mİ?
BİR MÜDDET SONRA...
İŞTE TOTEMLER GEÇİDİ KARŞISI
RİVAYETE GÖRE BU GEÇİTTEN GEÇEN GERİ DÖNMEZMİŞ.

MANİTU BİZİ KORU-SUN!. NİYETİMİZ. KİMSEYE KÖTÜ-LÜK ETMEK DEĞİL ZİRA.
VADİYİ HIZLA GEÇİP GİDERİZ KÜÇÜK KARTAL! İLERİ!..
KÜÇÜKKARTAL GERİ DÖNMEMEK-TEN KORKMAYA-CAK VOAH!.
GEÇİTTEKİ MANZARA ÜRKÜTÜCÜDÜR.
ÇOK TESİRLİ BİR YER BU-RASI...
ETRAFINA BAKMADAN DEVAM ET YOLUNA SİL-VER.
BELKİ DE HAK-LISIN!
GEÇİTTEN GEÇEN KAHRAMANLARI-MIZ MANZARAYI ÇOK KORKUNÇ BULURLAR...

ETRAFLARINA BAKMAKTAN BİLE ÇEKİNİRLER.
DUR!.
NEDEN O?
ŞİMDİ KARŞIDA GÖRDÜĞÜN TÜNELDEN GEÇMEK İÇİN KARTAL LÂZIM.
HİÇBİR ŞEY ANLAMADIM.
İYİ AMA KARTALA NE LÜZUM VAR. SÜRATLE GEÇERİZ.
ZANNETTİĞİN GİBİ DEĞİL.. İÇERİSİ DÜNYANIN EN ZEHİRLİ VE HER CİNS YILANLARIYLA DOLU. SAĞ ÇIKMAK PEK DUYULMUŞ ŞEY DEĞİL.
KARTAL VASITASIYLA NASIL GEÇECEĞİZ.
KARTAL AVLAYIP İÇERİYE ATACAĞIZ. SEN ŞİMDİ BENİ BURADA BEKLE.
NEREYE GİDİYORSUN KÜÇÜK KARTAL?
KARTAL İNİNE!

DİKKAT ET DÜŞECEKSİN .
KÜÇÜK KARTAL GEÇİT VERMİYEN YALÇIN KAYALARA BİR KEDİ ÇEVİKLİĞİYLE TIRMANMAĞA BAŞLAR.
KARTAL YUVASINA YAKLAŞTIM...
KÜÇÜK KARTAL YUVANIN İÇİNE BİR TAŞ PARÇASI ATAR.
...VE AZ SONRA BİR SÜRÜ KARTAL DIŞARI FIRLAR.
CWARKK! CWAAK!..
CWYAAAG!
GUAAK
BU KADAR DA BİZİM İŞİMİZE KÂFİ GELİR.

TAM BU SIRADA KÜÇÜK KARTAL BAŞININ ÜSTÜNDE YUVAYA DÖNEN KARTALI FARKETMEZ KARTAL HINÇLA HASMINA SALDIRIR.
KÜÇÜK KARTAL DİKKAT ET!
SİLVERİN MAHARETLE ATTIĞI KURŞUNLAR HEDEFİNİ BULUR.
CWYAAK!...
WIAAC!..
AZ SONRA
YA KARTALLARI BIRAKIP BİZE SALDIRIRLARSA.
KARTALLAR HENÜZ SAĞ. YILANLAR KARTALLARA HÜCUM EDİNCE HEPSİ KORKUNÇ CIYAKLAMALAR ÇIKARIRLAR
BU SES YILANLARIN ÇOĞUNU DELİĞİNE KAÇIRIR. İŞTE BU ANDAN İSTİFADE EDECEĞİZ.
HAYDİ İŞ BAŞINA ÖYLEYSE.
YARALI KARTALLARI TEKER, TEKER TÜNELE ATAR ATMAZ...

İÇERDEN KORKUNÇ CIYAKLAMALAR DUYULUR
YAY CANINA! SEN OLMASAYDIN ÇOKTAN İSKELETİMİ ÇIKARMIŞLARDI. NELER MIRILDANIYORSUN ÖYLE?
WIAAGG!
GIWCK!
İKİMİZ İÇİN TANRI MANİTU'YA DUA EDİYORUM.
KORKMA! KÜÇÜK KARTAL. MANİTU BİZİ KORUYACAKTIR.
CRAKK
OLANCA HIZIMIZLA TÜNELİ GEÇMELİYİZ
DEEEH!
SİLVER!
UZAT ELİNİ!
UCUZ ATLATTIK KÜÇÜK KARTAL!
ATA ÇOK YAZIK OLDU!
İSTE MEŞHUR GÜNEŞ EFSANESİNDE ANLATILAN, ALTIN OKTAKİ BAHSEDİLEN YER BURASI. KARŞIDAKİ TALEO DAĞI VE GÜNEŞ MABUDU...

BU KADAR BÜYÜK MA- BUT GÖRME- DİM.
GÜNEŞ MABUDU TALEO DAĞININ BOYU KA- DARDIR. MABUT OYU- LARAK YAPILMIŞ İÇERİ- SİNDE BİR SÜRÜ MAHZEN KORİDOR, DEHLİZ VE GİZLİ GEÇİTLER VARDIR. ÖYLE HİKÂYELER DİNLEMİŞTİM Kİ, SANKİ BURAYA DAHA ÖNCE GELMİŞ GİBİ BİR HİS VAR İÇİM- DE.

HAZİNEYİ BUL- MAK İÇİN PANTER VASITASIYLA DİYE BİR ŞEY DAHA YAZILI. BU NE DEMEK OLUYOR KÜÇÜK KARTAL.
GÜNEŞ MA- BUTUNUN VE TALEO DAĞININ MUHAFIZIN NIN OĞLU DE- MİRİN HER TEH- LİKEYE KARŞI BURASININ MUHA- FAZASI VE GÜNEŞ VADİSİNİN ESRA- RININ DEVAMI İ- ÇİN BİR SÜRÜ KAPLANLARI OLDUĞU VE BUNLARA HÜK- METTİĞİ EFSA- NESİNDE AN- LATILIR.

PEKİ ÜÇ AĞACI NASIL BU- LACAĞIZ?
PANTERLER VASITASIY- LA ..

PANTERLER NEREDE?
İNLERİ GÜNEŞ MABUDUNUN İÇİNDE. ÜÇ AĞAÇ TA PANTERLERİN İNİ YAKININDA OLMALI
PANTERLER ŞİMDİ ETRAFTA İSE BİZE HÜCUM EDERLER.
GÜNEŞ VADİSİ, GÜNEŞİN EN ÇOK ISITTIĞI BİR YERDİR. GÜNEŞ KAYBOLMADAN PANTERLER DIŞARI ÇIKAMAZLAR
SEN BUNLARI NEREDEN ÖĞRENDİN KÜÇÜK KARTAL?
BÜTÜN KÖY HALKI BİLİR. BABAM BİLE BİLİR BUNLARI, AMA BURAYA GELMEKTEN BİR BEN KORKMADIM
GEVEZELİĞİ BIRAKIP TA HEMEN PANTERLERİ BULALIM.
GİDELİM
SİLVER VE KÜÇÜK KIZILDERİLİ MABUDUN İÇİNİ PÜR DİKKAT DOLAŞIRLAR
DUR KÜÇÜK KARTAL.
BİR HOMURTU!.

ŞU TARAF-TAN GELİ-YOR.
TAMAM, BULDUK! PANTERLER BU TARAF-TA.
İŞTE HEPSİ BURADA!
BİR TEKİ-Nİ KAÇIR-MADAN TE-MİZLEMEK LÂZIM.
GIRRR!
WIRRR!
KÜÇÜK KAR-TAL SEN SADE-CE TÜFEĞİ DOLDUR.
PEKİ!
BRANG!
SİLVER BÜYÜK BİR MAHARETLE PANTERLERİ TEMİZLEMİŞ-Tİ
GIRR!
GRRR!
BU DA SONUNCU-SU...
YAŞA SİLVER!
İŞTE ÜÇ AĞAÇ VE HA-ZİNE BULUNAN SANDIK ORA-DA..

BU SIRADA BOĞAZDA...
NE SEVİMSİZ ŞEY BUNLAR BARTON.
GEVEZELİĞİ BIRAKIN VAKİT KAYBEDECEK ZAMAN DEĞİL.
HİÇ BİR ŞEYDEN HABERSİZ YILANLI TÜNELE GİREN BARTON VE ARKADAŞLARI...
AZ SONRA YEM OLACAKLARDIR
EYVAH!.
YILANLAR!
MAHVOLDUK. BURASI YILAN DOLU
ANCAK İKİ KİŞİ KURTULUR
BARTON, BUNLAR HEP SENİN YÜZÜNDEN GELDİ BAŞIMIZA. SENİ TEMİZLEYECEĞİM
KİM KİMİ TEMİZLEYECEK ŞİMDİ GÖRÜRSÜN!
GÜNEŞ MABEDİNDE
YILANLI TÜNELDEN TEKRAR GEÇMEK ÇOK ZOR. YENİ BİR GEÇİT ARIYALIM.
VAKTİMİZ ÇOK. ETRAFI İYİCE TETKİK EDELİM.
ELLER YUKARI! ELİNİZDEKİNİ DE BIRAKIN YERE!

O KADAR KOLAY DEĞİL BARTON!
SİLAHINI DÜŞÜREN BARTON BU SEFER KAÇMAĞA BAŞLAR
SEN BURADA KAL ŞİMDİ. BEN ONUN HESABINI GÖRÜRÜM.
TAKİP MABUDUN KAFASINDA SONA ERER
MEL'UN HERİF, SENİ TEMİZLEYECEĞİM.
ÇOK OLDUN BARTON DENEN SOYTARI!
ÖLMEK İÇİN DEMEK Kİ BURASINI SEÇTİN. TANRI TAKSİRATINI AFFETSİN!
AAH!
SİLVER GEÇİT BULDUM!
YAŞŞA BE KÜÇÜK KARTAL!
BARTON UN ATINI DA ALIP BİR AN EVVEL LİNA'YI VE ŞERİFİ BULMALIYIZ.
SİLVER VE KÜÇÜK DOSTU GÜNEŞ VADİSİNDEN KURTULUP AKŞAMA DOĞRU LİNA'NIN SAKLI OLDUĞU METRÜK ÇİFTLİĞE VARIRLAR.

EPEY SONRA.
ŞERİF ARTIK PEKOS SİTİ'DE KİMSEDEN KORKMADAN YAŞAYABİLİRSİNİZ BARTON KABUSU BİTTİ.
YAŞŞA! VAROL! SEN BÜYÜK BİR KAHRAMANSIN!
ŞİMDİ LİNA'YI VE HAZİNESİNİ BİR BELAYA UĞRATMADAN MÜZE MÜDÜRÜ CON BRENTON'A GÖTÜRECEKSİN.
ANLADIM. SEN MERAK ETME SİLVER ÖTESİNİ...
BEN KÖYE DÖNMELİYİM. KARIM VE TEBAMI FAZLA YALNIZ BIRAKAMAM. HAYDİ HOŞÇA KALIN.
GÜLE GÜLE SİLVER. DOGANAY'A SELAMLAR.
AZ SONRA
BENİ DE KÖYÜNE GÖTÜRECEKSİN DEGİLMİ SİLVER?
TABİİ, TABİİ KÜÇÜK ATMACAYI ÇOK SEVECEKSİN.
BENİMDE BİRAZ İSTİRAHATE İHTİYACIM VAR. BABAM DA KÖYE İNŞALLAH GELMİŞTİR ARTIK
Sevgili okurlar... Çok sevdiğiniz KİNOVA'nın bu macera serisi de burada bitiyor. Bundan evvelki biten serinin bir devamı olan Kinovanın heyecan dolu yeni, nefis bir macera serisine başlıyoruz.

Yeni MACERA
KİNOVA
LONG TAM ON GÜNDÜR BABAMI GÖREMEDİM. ONU HASTA HALİYLE YALNIZ BIRAKTIM.
HAKLISIN SİLVER, FAKAT DOĞANAY BİZLERİ SAM'A ARATMADIĞINDAN EMİNİM.
AMA NE DE OLSA BİZE İHTİYACI OLABİLİRDİ BELKİ..
HAZİNE SAM KADAR EMNİYETTE DEĞİLDİ. MECBURDUK HAZİNEYİ KURTARMAĞA SİLVER
BABAM HAZİNEDEN KIYMETLİDİR. LONG. KEŞKE BEN BABAMIN YANINDA KALSAYDIM.
ÇOCUKÇA BİR LAF! BİR HÜCUMA UĞRADILAR DA BABAN MÜDAFAASIZ MI KALDI.
BİL HAKLI. HERGÜN HABER ALIYORDUK. TEHLİKEDE OLSALARDI BÜTÜN İŞİMİZİ BIRAKIR KOŞARDIK.
SİLVER VE DOSTLARI POMAKLARIN TOPRAKLARINDA KURDUKLARI YENİ KÖYE DÖNERLER.

HOŞ GELDİNİZ BÜYÜK REİS!
YAŞASIN KAHRAMANLARIMIZ.
YAŞASIN MUHARİPLERİMİZ.
SİLVER!..
DOĞANAY BABAM NEREDE?
ÇADIRDA...
BAŞTA DOĞANAY ARKADA KAHRAMANLARIMIZ, SAM'IN ÇADIRINA DOĞRU GİDERLER.
BABA!
AA!.
VAY CANINA!
YOK.. BABAM YOK!
SİZİ KARŞILAMAĞA GELMEDEN ÖNCE BURADA İDİ...

NEREYE GİTMİŞ OLABİLİR?
O BACAKLA UÇAMAZ YA.
BEŞ ON DAKİKA EVVEL BURADAYDI. UZAKTA OLAMAZ.
DOĞRU UÇMADI YA..
SİZ BÜTÜN KÖYÜ VE ÇADIRLARI ARAYIN. LONG, BİL, DOG SİZ DE BENİMLE GELİN!
PEKİ SILVER!
KÖYÜN ÇADIRINDA OLMALI...
BİRİ KAÇIRMASIN.
BEŞ YAŞINDAKİ ÇOCUĞU MU KAÇIRIYORLAR.
İŞTE ORADA!..
VAYCANINA!
BABA!
YÜRÜMÜŞ GALİBA?

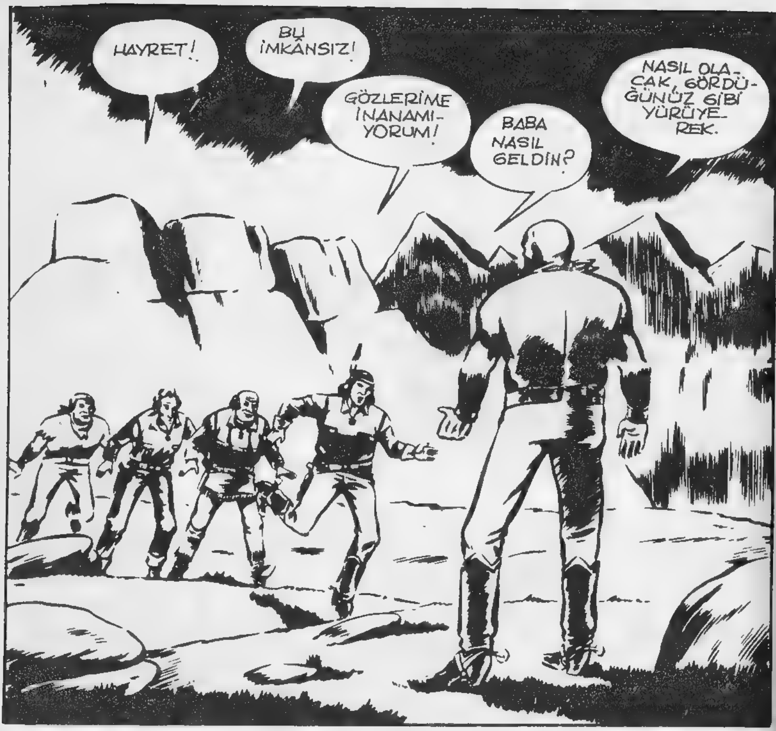
HAYRET!
BU İMKÂNSIZ!
GÖZLERİME İNANAMIYORUM!
BABA NASIL GELDİN?
NASIL OLACAK, GÖRDÜĞÜNÜZ GİBİ YÜRÜYEREK.

SAM BİR İKİ ADIM ATAR.
BABA DÜŞECEKSİN!

...FAKAT YERE KAPAKLANIR.
AAH!..
BABA!..

BABA NIÇIN YAPTIN BUNU?
DELİ BU ADAM VALLAHİ!
SAM'IN GÖZLERİNDE BİRİKİ DAMLA YAŞ BELİRİR
ÖMRÜMCE KOLTUK DEĞNEĞİYLE YAŞAMAKTANSA BENİM İÇİN ÖLMEK DAHA İYİ.
BU NASIL KONUŞMAK SAM?
BÖYLE EDERSEN HİÇ YÜRÜYEMEZSİN BABA. SABIRLI OLMAN LÂZIM...
SAM BENİM BİR KURŞUN YARASINDAN İKİ AY KALEDE YATTIĞIMI UNUTTUN MU? SEN ON GÜN SABREDEMEDİN
BU YARA BAŞKA BİLL. HİÇ YÜRÜYEMİYECEĞİM..
YOK CANIM, BİR AY SONRA SAPASAĞLAMSIN İNAN BANA..
BUNLAR KURU TESELLİ..LONG SEN YARAMI GÖRDÜN. SÖYLE BU BACAKTAN BANA HAYIR VAR MI?
TA-TA-TABİİ... ÜZÜLMEĞE DEĞER Mİ? BİLL ÇOK DOĞRU SÖYLÜYOR BİR AYA KALMAZ.
YETER..YETER! İNŞALLAH ÖMRÜMÜN SONU GELMİŞTİR.
BABA KÖYE GİDELİM...

BİZİ ÜZMEK İSTEMİYORSAN ÇADIRINDAN ÇIKMA BİR DAHA. BABA..
AHH! OĞLUM SAM BÖYLE'DE BÖYLE TOPAL KARGAYA MI DÖNECEKTİ.
AZ SONRA
SAM SANA BİR ŞEY SÖYLEYECEĞİM. FAKAT BİR TÜRLÜ NEREDEN BAŞLIYACAĞIMI BİLEMİYORUM
SÖYLE.. SÖYLE..
NASIL DESEM.. BİZ.
EVET, EVET LONGLA KALEYE GİTMEK İSTİYORSUN BEN DE SİZİNLE BEKLEDİĞİM İÇİN ÇOK ÜZGÜN OLDUĞUNUZU SÖYLEMEK İSTİYORSUNUZ
EVET SAM OKLAHOMA'DA DURUM ÇOK KÖTÜ. DOLLAR BÖLGESİNDEKİ KALELER GÜÇ DURUMDA.
YANİ KIYMETLİ ELEMANLARA ÇOK İHTİYAÇ VAR.
EVET SENDEN ANLAYIŞ BEKLİYORUZ. BİZ GİDELİM ARTIK. BİR AY SONRA DA...
BEN DE GELİRİM.
NASIL OLUR SAM? BU İMKÂNSIZ!
AT ÜZERİNDE MÜKEMMEL DURURUM. SİLÂH DA KULLANIRIM. BEN DE SİZİNLE GELECEĞİM.

BENIM HIÇ BIR ŞEYIM YOK AAH!..
SAKIN OL BABA ÇILDIRDIN MI? BIRAKIN GITSINLER BENI SEVIYORSAN ÜZME BENI...
HAKLISIN EVLÂT. ARTIK BIR IŞE YARAMIYACAĞIMI KABUL ETMELIYIM.
ÖYLE BIR ŞEY DEMEK ISTEMEDIM BABA.. SONRA DA SEN.
ANLADIM YETER! DEFOLUN GIDIN! NE KARŞIMDA DURUYORSUNUZ APTALLAR.
ALLAH ŞIFASINI ESIRGEMESIN
BEKLERIZ SAM!
DEFOLUN!..
HEY YARABBI! ŞU HALINDE BILE TEHLIKELI!
KORKUDAN AZ KALSIN DÜŞECEKTIM.
BIR NARASI BÜYÜK BIR YERLI SÜRÜSÜNÜ CIVCIV SÜRÜSÜ GIBI DARMADAĞIN ETMEĞE KAFI..
GIDELIM ARTIK, LONG. ÇOK VAKIT KAYBETTIK.

BATIK HAZİNENİN Hikayesi

AZ SONRA ÇADIRDA.
GİTTİLER Mİ SİLVER?
EVET BABA!
ONLARA ÇOK KABA DAVRANDIM DEĞİL Mİ?
HAYIR BABA. ELİNDE OLMAYARAK BİRAZ SİNİRLİYDİN O KADAR.
ALLAH YOLLARINI AÇIK ETSİN, ÖZLİYECEĞİM ONLARI.
HADİSELER YARDIM EDERSE YİNE BURAYA DÖNECEKLER.
HAZİNE TAMAMEN KURTARILDI MI OĞLUM?
HAYIR BABA.
DUYDUĞUMA GÖRE ÇOK UĞRAŞTIRMIŞ...
İLK GÜN BİRAZ KIYMETLİ EŞYA KURTARDIK. FAKAT ON GÜNDÜR HİÇ BİR ŞEY KURTARAMIYORUZ.
ŞİMDİ KİMLER VAR ORADA...
KARA MANDA VE YÜZ MUHARİBİ BİZDEN DE SEKSEN MUHARİP HALA ÇALIŞIYOR. MÜHİM BİR ŞEY OLURSA BENİ HABERDAR EDECEKLER

ŞU HAZİNE HİKAYESİNİ BAŞTAN ANLATSANA.
ANLATIRIM BABA.. KOMANÇİLERİ SAF DIŞI ETTİKTEN SONRA HAZİNENİN BULUNDUĞU YERE GİTTİK.
FAKAT MAĞARANIN GİRİŞİ TAMAMEN YOK OLMUŞ BİZ BÜYÜK MAHZENİ BULMAĞA ÇALIŞTIK.
BULDUNUZ MU?
BEN DE ONU ANLATACAĞIM. BİZ KAYALARI KALDIRIRKEN BİLL BİRDEN SESLENDİ.
SİLVER GELİN BURAYA...
NE VAR BİLL? HAYIRDIR İNŞALLAH...
LONG DİNLE ŞU KAYAYI..
SU ŞIRILTISI.. TAMAM MAHZENİ BULDUK.
BİR YERALTI NEHRİ OLMASIN.
HAYIR! KARA MANDA MAHZEN TA KENDİSİ.. İÇERİDE KÜÇÜK BİR KAYNAK SUYU VARDIR.
EVET BU ONUN SESİ..

ŞU KAYALARI EVVELA KALDIRALIM SİLVER.
DOĞRU.. BELKİ DE MAHZENE İYİCE YAKLAŞMIŞIZDIR.
BİRAZ SONRA KAYALARI TEMİZLEYİNCE ORTAYA BİR YARIK ÇIKTI.
BURASINI DİNAMİTLE AÇALIM.
HAYIR. BELKİ İÇERİDEKİ SUYUN AKINTISINI KAPAYABİLİRİZ. EN İYİSİ BİRİNİ İÇERİ SALLIYALIM.
BU İŞİ BEN YAPARIM. BANA BİR İP GETİRİN.
SİLVER BİR YERLİ GİRSİN İÇERİ SEN VAZGEÇ BU İŞTEN.
HAYIR BEN GİRECEĞİM. ŞİMDİ DE BİR ÇIRA YAKIP BANA VERİN.
TAMAM BEN SESLENDİKÇE İPİ AZAR AZAR SALIVERİN.
YARIK HAYLI UZUN SAYILIR.
İP YETMİYECEK YENİSİNİ UZATIN.

NİHAYET YARIĞIN SONUNA GELMİŞTİR
AMAN DİKKAT ETMELİ. AŞAĞISI BOŞLUK GALİBA...
AŞAĞIYA BAKINCA HAYRETLER İÇİNDE KALDIM
O NE?..
VAY CANINA BURASI TAMAMEN DEĞİŞMİŞ.
BİLDİĞİMİZ KÜÇÜK YER ALTI SUYU KOCAMAN BİR NEHİR OLMUŞTU. BİZİM HAZİNE VE BÜTÜN EŞYALARIN ÜZERİNİ SU KAPLAMIŞTI. BİR KISMINI DA AKINTI KİMBİLİR YERALTININ NERELERİNE SÜRÜP GÖTÜRMÜŞTÜ.
HEY BENİ İŞİTİYOR MUSUNUZ?
EVET SİLVER NE İSTİYORSUN?

İPİ SARKITIN!
MAKSADIM SUYUN DERİNLİĞİNİ ÖLÇMEKTİ
AYAKLARIM SUYA DEĞENE KADAR AŞAĞIYA SARKTIM
AKINTI FAZLA DEĞİLMİŞ.
BİRAZ İP!
YETER!
TAM BU ESNADA ETRAFA BAKAYIM DERKEN ELİMDEKİ MEŞALENİN ALEVİ İPE DOĞRU SARMIŞ..

BİRDEN KENDİMİ KARANLIK SULARDA BULDUM. MAHZEN GENİŞ SU HAYLI YÜKSEKTİ...
CLUUPP!..
EYVAH!. ETRAFI DA GÖREMİYORUM.
SU BUZ GİBİ FAZLA DURMAK CİVİ KESER İNSANI
EYVAH İP KOPTU...
VAY CANINA!
ÇEKİN İPİ!..
SİLVER! SİLVER!.
SES YOK.
GÖRDÜN MÜ BAŞIMIZA GELENİ.
BU KADAR BÜYÜK BİR FELAKET BİR HAZİNEYE DEĞERMİYDİ...

LONG HEMEN BİR MEŞ'ALE BULUP YARIKTA GİRMİŞ..
VAY CANINA BURASI MAHZEN DEĞİL KOCA- MAN BİR GÖL.
SİLVER! SİLVER!
ANLAŞILAN SULARA GÖMÜL MÜŞ İP YANINDA AKINTIDA GÖ- TÜRMÜŞ MUHAKKAK
LONG DAKİKALARCA BELKİ SU- YUN YÜZÜNE ÇIKARIM ÜMİDİYLE ORADA BEKLEMİŞ.
YOK.. YOK.. YOK. BOĞULSAYDI SU- YUN YÜZÜNE ÇI- KARDI.. ŞİMDİ SAM'A NE HABER GÖNDE- RECEĞİZ. EY KAFA SIZ LONG SEN GE- BERSEYDİN DE GENÇ ÇOCUĞU BIRAKMASAY- DIN.

LONG NIHAYET ÇARESIZLIK IÇINDE YARIKTAN ÇIKAR
SİLVER YOK!
İYİ ARADIN MI?
LONG BAŞINI KALDIRDIĞINDA
NE? NASIL OLUR BU SILVER.
GÖZLERİME İNANAMIYORUM. SENİ NEZAHMETLE BU HALE GETİRDİK EVLAT.
BU SEFER DE TANRI YARDIM ETTİ.
NASIL KURTULDUN O ALLAHIN BELASI YERDEN?
BU YERALTI NEHRİ VAHŞİ VADİDEKİ ŞELALENİN ALTINDAN VADİYE AKIYOR, BAKIN ŞU TEPEDEN GÖZÜKÜR.
BEŞON DAKİKA MÜCADELEDEN SONRA KENDİMİ NEHİRDE BULDUM.
HAYRET DOĞRUSU..

DEMEK OLUYOR Kİ BÜTÜN HAZİNE BU YERALTI NEHRİNİN YATAĞINDA YAHUTTA ŞELÂLENİN DÖKÜLDÜĞÜ YERDE OLMALI.
HAYIR ŞELÂLENİN DÖKÜLDÜĞÜ YERE BAKTIM, EN UFAK BİR EŞYAYA RASTLAMADIM
NASIL OLUR BU?
HAZİNENİN BULUNDUĞU MAHZENDEN NEHİR ŞU ŞEKİLDE ÇIKIYOR.
SİLVER ÇİZEREK ONLARA MAHZENİN DURUMUNU ANLATIR
NEHİR MAHZENDEN 3-4 KULAÇ YÜKSEK BİR SATIHTAN KENDİNE YOL BULABİLMİŞ
SUYA DALARAK ÇIKACAĞIZ ANLAŞILAN
EVET BAŞKA ÇARESİ YOK GALİBA.
SUYA DALMAKTAN BAŞKA ÇARESİ VAR AMA ZOR VE TEHLİKELİ.
BENİM AKLIMA BİR FİKİR GELDİ DOSTLARIM.
NASIL?
BU NEHRİN YATAĞINI DEĞİŞTİREREK. BEN ŞU ZEHİR KULAKLARIMLA NEHRİN NEREDEN MAHZENE GİRDİĞİNİ BULACAĞIM.

FENA FİKİR DEĞİL AMA NASIL BULACAKSIN BILL?
SİZE KULAKLARIMIN DEHASINI BİR DAHA İSPAT EDECEĞİM.
...SILVER ŞİMDİ SÖYLE BANA. NEHİRİN MAHZENE HANGİ YÖNDEN GİRDİĞİNİ TAHMİN EDEBİLECEK MİSİN?
HMM.. DUR BİRAZ DÜŞÜNEYİM.
İŞTE BURADAN ZANNEDİYORUM.
DUR BİR DİNLEYEYİM.
TAMAM. ŞİMDİ BENİMLE GELİN.
BILL YERLERİ DİNLEYEREK İLERLİYORDU
BULDUM!
NEYİ BULDUN?
NEHİR BURADA YERYÜZÜNE DAHA YAKIN. İKİ DİNAMİT LOKUMU GETİRİN.

AZ SONRA DİNAMİTLERİ ATEŞLEDİK..
ŞİMDİ GÖRÜRSÜNÜZ..
DİNAMİT İNFİLÂK ETMİŞ..
BOOOM!..
TECRÜBEDE MUVAFFAK OLMUŞTU. VE YERALTI NEHRİ YERYÜZÜNE ÇIKMIŞ VE HEMEN VAHŞİ VADİYE DOĞRU DA KENDİNE YENİ BİR YATAK BULMUŞTU
GÖRDÜNÜZ MÜ ÖMRÜNÜZDE BU KADAR HASSAS KULAK?
GÖRDÜM SENİN KULAKLARINDAN TİLKİLERDE DE VAR.

SİLVER BABASINA HİKÂYEYİ ANLATMAYA DEVAM EDİYORDU.
ŞİMDİ BİR MESELE KALIYORDU. MAHZENİN SUYUNU BOŞALTMAK. BU ZOR BİR İŞTİ.
MÜNASİP BİR YERDEN DİNAMİTLE SUYU BOŞALTAMAZMISINIZ?
İMKÂNSIZ, BABA. DİNAMİTLE AÇMAK TEHLİKELİ. ZİRA MAHZENİ TAMAMEN ÇÖKERTEBİLİRİZ.
PEKİ NE YAPTINIZ?
BULUNDUĞUMUZ YARIĞI GENİŞLETTİK.
MUHARİPLER SUYA DALARAK BİR ŞEYLER ÇIKARTTI.
BİR MUHARİBİM BOĞULMA TEHLİKESİ ATLATINCA BU USÜLDEN VAZGEÇTİK.
ÖLMEK İSTEYEN ADAM
SUYUNU BOŞALTSAYDINIZ.
EVET ÖYLE YAPTIK.
ÇIKRIK YAPTIK UCUNU DA BİR FIÇIYA BAĞLADIK. ONUNLA SUYU BOŞALTMAĞA BAŞLADIK.

SU AZALDI MI BİRAZ.
ON GÜNDÜR BOŞALTAMIYORUZ. HALA BİR KULAÇ ZOR İNDİ.
DUVARLARDAN SULAR SIZIYOR. ŞİMDİ İKİ FIÇI YAPTIK BAKALIM NETİCE VEREBİLECEK Mİ?
BIRAKIP GELMESEYDİN.
BENİM ORADA YAPACAK İŞİM KALMADI ARTIK. SU AZALINCA BANA HABER EDECEKLER. ŞİMDİ SİZ BİRAZ İSTİRAHAT EDİN BABA BEN KÖYÜ BİRAZ DOLAŞAYIM.
PEKÂLÂ GİT OĞLUM!
ARADAN ÜÇ DÖRT GÜN GEÇMİŞTİ. SAM BÖYLE BELLİ ETMİYORDU AMA IZDIRABI BÜYÜKTÜ. YARASI KAPANMIŞTI, İYİ OLMAK ÜZEREYDİ AMA AYAĞINI BİRAZ OYNATSA ÇOK SANCI BAŞLIYORDU.
AH BACAĞIM KALKAMIYORUM.
TANRIM BENİ KURTAR YA DA CANIMI AL!

BU SIRADA SİLVER ÇADIRA GELİYORDU,
O NE?
BU IZDIRABI ÇEKEMEM BEN TANRIM. SANA YALVARIRIM HAYATIMA SON VER, YOKSA BEN...
ÇILDIRDIN MI BABA SEN!
SİLVER MANİ OLMA BANA. YALNIZ BIRAK BENİ..
BUNA ASLA MÜSAADE EDEMEM. SİZİN SİNİRLERİNİZ BOZUK.
AZ SONRA SİLVER ÇADIRA İKİ MUHARİP ÇAĞIRIR,
BUNDAN SONRA BU İKİ MUHARİP ÇADIRIN İÇİNDE SİZİ BEKLİYECEK. BEN HAZİNENİN BULUNDUĞU YERE GİDİYORUM.
TAMPARE ve Mucizesi
DEVAMI GELECEK SAYIDA.
32

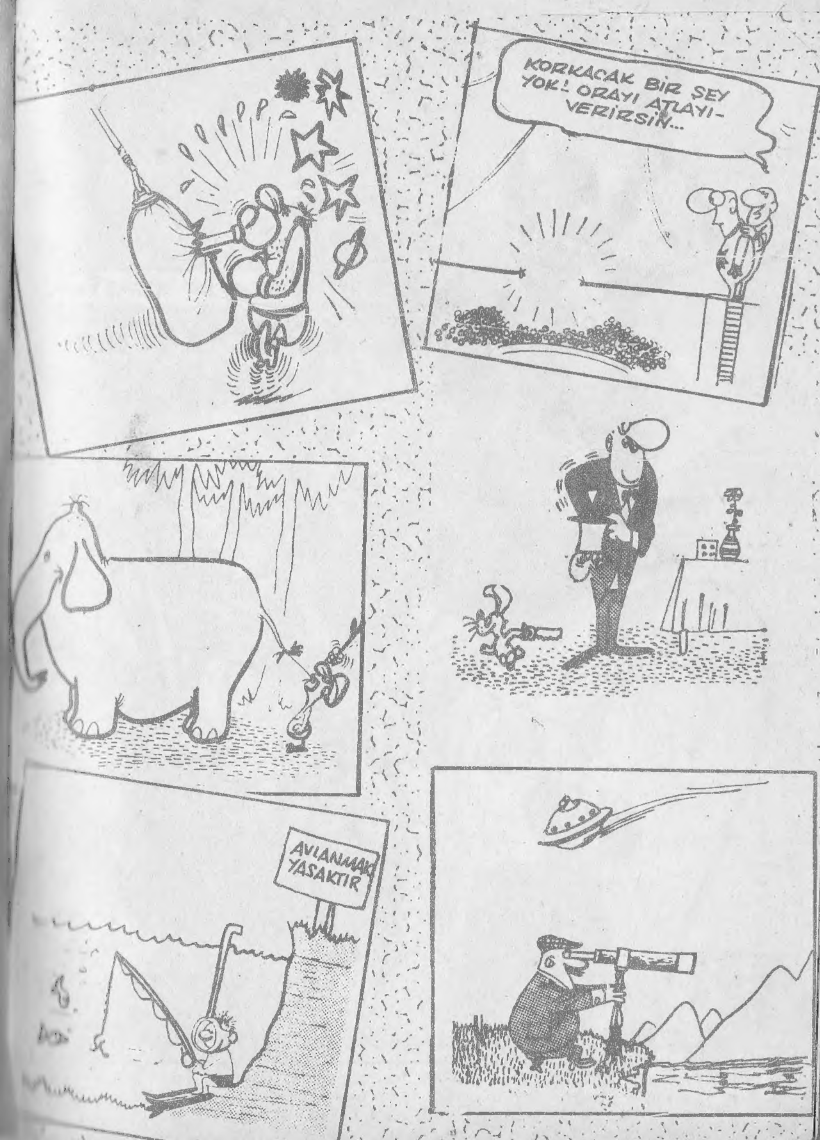
KORKACAK BIR SEY YOK! ORAYI ATLAYI- VERIRSIN...
AVLANMAK YASAKTIR

KONYAKCI'nın

AKILLARA DURGUNLUK
VERECEK MACERALARI
HER HAFTA

TOMMİKS

MECMUASINDA

TOMMİKS HER HAFTA ÇARŞAMBA
GÜNLERİ ÇIKIYOR!

KİNOVA : No: 42 - 125 Kuruş: Sahibi ve Yazı İşleri Müdürü: Erdoğan Egeli, İdare Yeri' Cağaloğlu Tasvir Sok. 1/1 Tel : 26 50 50 - 26 50 51 - Basıldığı Yer C E Y L A N Y A Y I N L A R I M A T B A A S I Türkiye'de neşir hakkı Opera Mundi t a r a f ı n dan C E Y L A N Yayınları'na verilmiştir. Son baski tarihi: (14 Mart 1972)